УТВЕРЖДЕНА:

Распоряжением администрации Жигаловского МО

от _____ № _____

СХЕМА РАСПОЛОЖЕНИЯ ЗЕМЕЛЬНОГО УЧАСТКА ИЛИ ЗЕМЕЛЬНЫХ УЧАСТКОВ НА КАДАСТРОВОМ ПЛАНЕ ТЕРРИТОРИИ

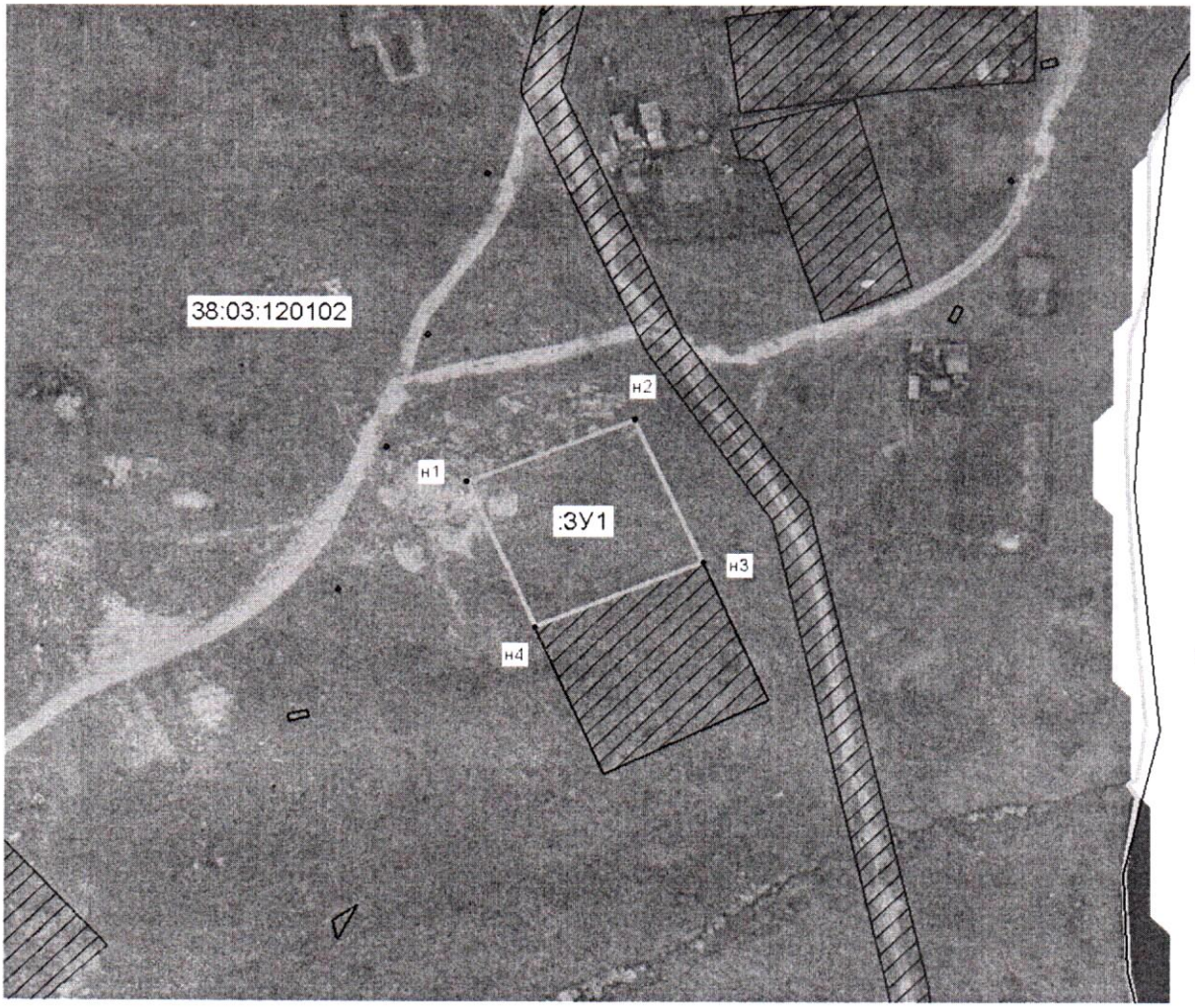

Площадь земельного участка ЗУ1: *2000 кв. м*

Условные обозначения: н1 - номер точки ЗУ

—— - граница образуемого ЗУ

Масштаб 1:1000

Координаты, м (мск38, зона4)					
Обозначение характерных точек границ	**X**	**У**	**Обозначение характерных точек границ**	**X**	**У**
1	**2**	**3**	**4**	**5**	**6**
н1	666793.78	4190052.62			
н2	666811.09	4190095.35			
н3	666772.00	4190113.00			
н4	666754.00	4190070.00			